

AULA MAGNA

GESTÃO EMPRESARIAL 2009-I

COORDENAÇÃO: Lorena Freire

REFLEXÃO

- 1) Por que a Unama?
- 2) Porque o Curso?
- 3) Qual a sua experiência em EAD?
- 4) O que você espera do curso?
- 5) O que depende de você para conclusão do curso?

PAUTA

- 1) Universidade da Amazônia – Unama;
- 2) Curso de Gestão Empresarial;
- 3) Metodologia de Educação a Distância; e,
- 4) Informações Gerais.

UNAMA - UNIVERSIDADE DA AMAZÔNIA (3)

- Única Universidade Particular da Amazônia.
- Única Instituição Particular do Norte com credenciamento em EAD.
- Possui “campi” no Pará e no Brasil.
- Possui 20.000 alunos (Presencial / EAD).
- Possui um programa de premiação em excelência educacional.
- Possui um programa de incentivo para educação continuada.
- A Missão da Unama.

ESTRUTURA DO CESFE

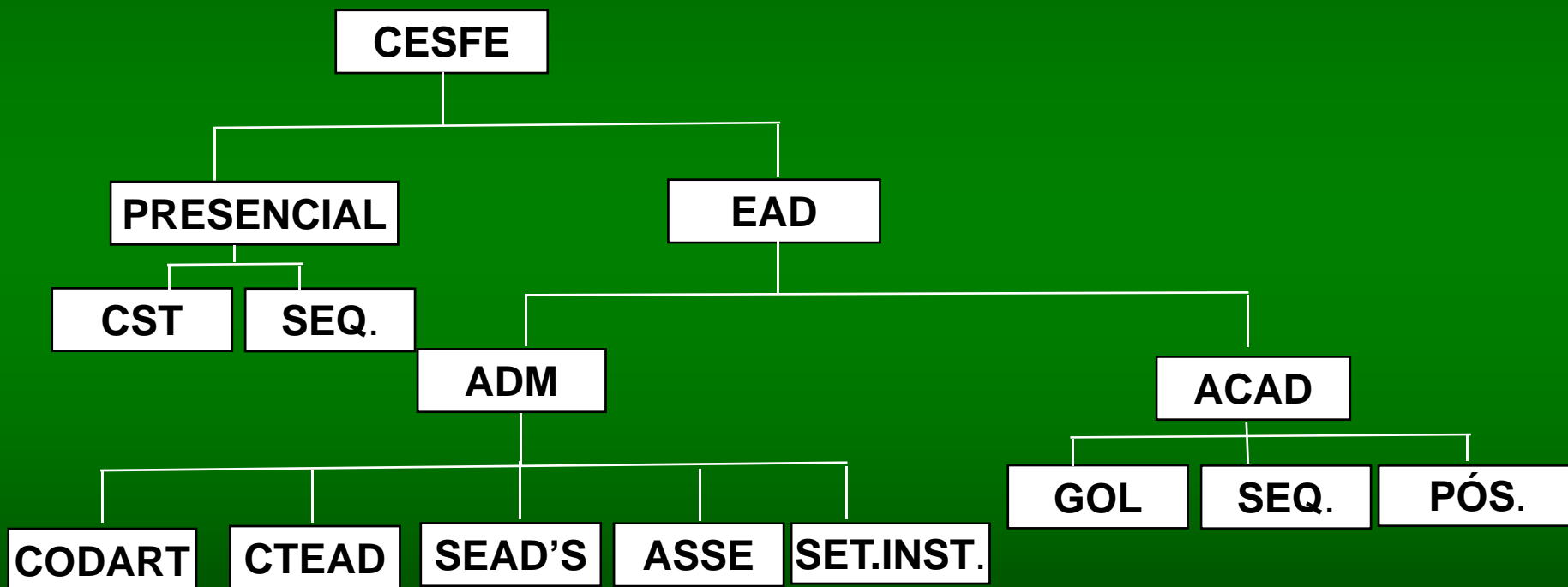

SISTEMA PROEAD

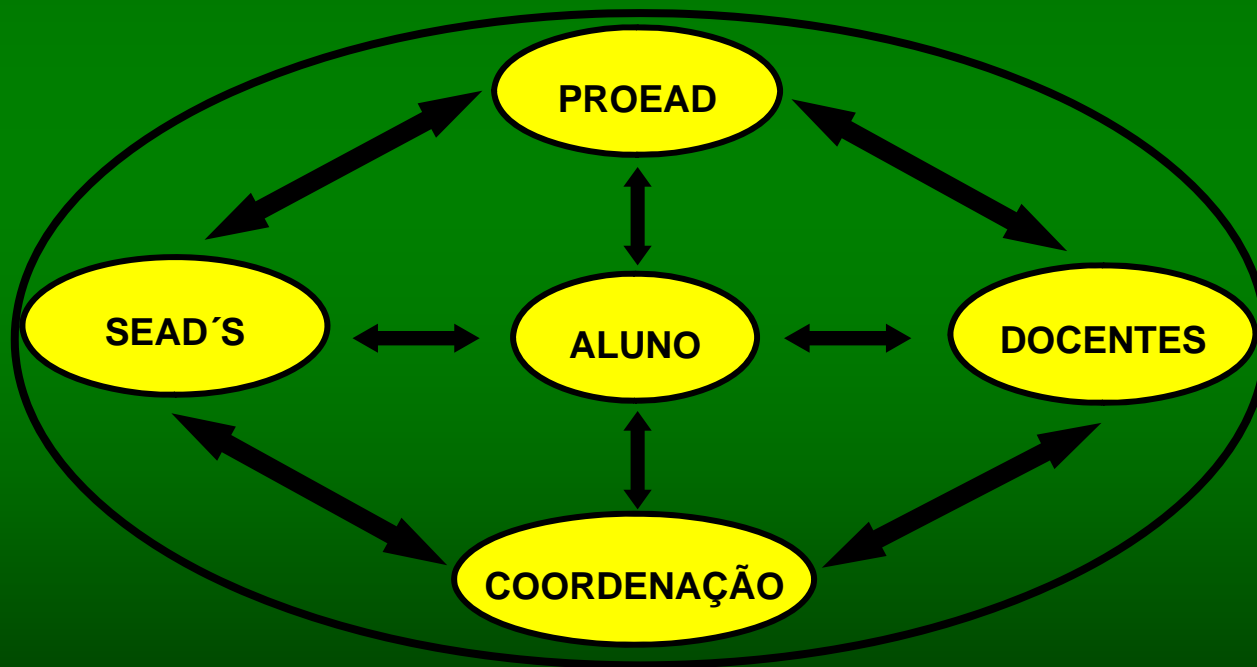

RESULTADOS QUANTITATIVOS DE GE

- Número de Turmas	45
- Número de Módulos Ministrados	817
- Número de Docentes Participantes	65
- Total de Turmas Concluintes	31

ESTRUTURA DO CURSO

- Tempo de duração: 4 semestres ou 02 anos
- Modalidade EAD { 40% presencial
Semi-Presencial: { 60% à distância
- Ferramentas Didáticas: { Guia de estudos
Livro Texto
Sistema Aprendiz
- Sistema de Avaliação

SISTEMA DE AVALIAÇÃO PRESENCIAL

NOTA INTERVALAR	PROVA PRESENCIAL	ATIVIDADE EM EAD	TOTAL
1ª NI	Mínimo 6,0	Máximo 4,0	10,0
2ª NI	Mínimo 6,0	Máximo 4,0	10,0

OBS: A prova presencial é obrigatória

AS – Avaliação Substitutiva vale 10,0 pontos

MATRIZ CURRICULAR

1º SEMESTRE

- Introdução à Administração;
- Contabilidade Básica;
- Matemática Comercial e Financeira;
- Técnicas de Comunicação Empresarial; e
- Economia de Negócios.

MATRIZ CURRICULAR

2º SEMESTRE

- Aspectos Legais de Constituição e Desenvolvimento de Empresas;
- Práticas Gerenciais;
- Teoria e Análise de Custos;
- Administração de Recursos Humanos; e,
- Administração de Recursos Materiais.

MATRIZ CURRICULAR

3º SEMESTRE

- Administração Financeira;
- Marketing Empresarial;
- Administração da Produção;
- Microinformática;
- Administração de Vendas;
- Gestão pela Qualidade; e,
- Prática Profissional de Estágio.

MATRIZ CURRICULAR

4º SEMESTRE

- Mercados Regionais;
- Pesquisa Mercadológica;
- Planejamento e Gestão Empresarial;
- Prática de Comércio Exterior; e,
- Prática Profissional de Estágio.

CONHECIMENTOS PROPORCIONADOS PELO CURSO

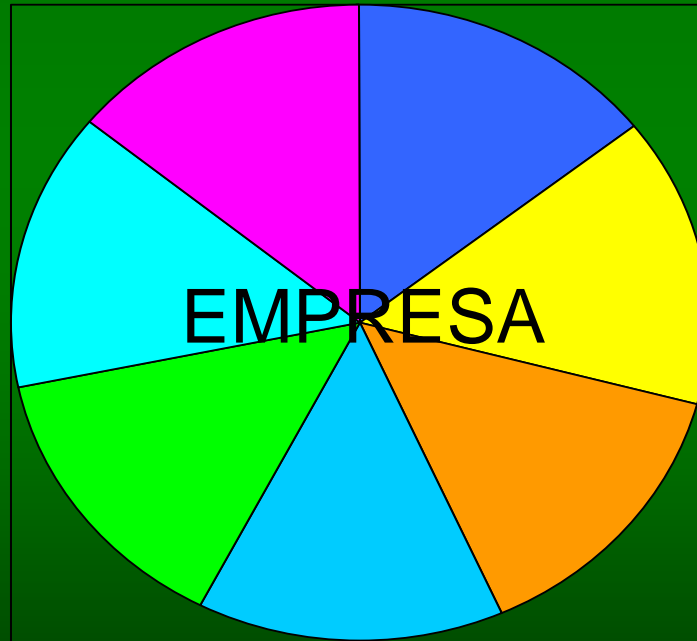

CRONOGRAMA

CRONOGRAMA ACADEMICO CESFE		4.3 Rel. Horário de Aula ordem	
Curso : Gestão Empresarial		MUNICÍPIO : TUCURUI	
Disciplina : Introdução à Administração		Arthur Cesar Faria	
TURMA : 1GEN59			
DATA	TIPO	QTDE	HORARIO
5 - fev	qf	4	08:00-09:00
6 - fev	mx	4	08:00-09:00
7 - fev	sb	10	08:00-09:00
11 - fev	qf	4	08:00-09:00
12 - fev	mx	4	08:00-09:00
13 - fev	sb	4	08:00-09:00
14 - fev	sb	10	08:00-09:00
19 - fev	qf	4	08:00-09:00
6 - mar	mx	4	08:00-09:00
13 - mar	qf	4	08:00-09:00
AVALIAÇÃO SUBSTITUTIVA			
TURMA : 1GEN59			
Disciplina : Técnicas de Comunicação Empresarial			
Turipe Fomosa de Araújo			
TURMA : 1GEN59			
DATA	TIPO	QTDE	HORARIO
5 - mar	qf	4	08:00-09:00
6 - mar	mx	4	08:00-09:00
7 - mar	sb	9	08:00-09:00
13 - mar	mx	4	08:00-09:00
14 - mar	sb	9	08:00-09:00
23 - mar	qf	4	08:00-09:00
27 - mar	mx	4	08:00-09:00
28 - mar	sb	9	08:00-09:00
1 - abr	qf	4	08:00-09:00
14 - abr	mx	4	08:00-09:00
27 - abr	qf	4	08:00-09:00
AVALIAÇÃO SUBSTITUTIVA			
TURMA : 1GEN59			
Disciplina : Economia de Negócios			
Wady Nelson Klug			
TURMA : 1GEN59			
DATA	TIPO	QTDE	HORARIO
2 - abr	qf	4	08:00-09:00
3 - abr	mx	4	08:00-09:00
4 - abr	sb	8	08:00-09:00
13 - abr	qf	4	08:00-09:00
17 - abr	mx	4	08:00-09:00
18 - abr	sb	9	08:00-09:00
20 - abr	qf	4	08:00-09:00
4 - mai	mx	4	08:00-09:00
15 - mai	qf	4	08:00-09:00
AVALIAÇÃO SUBSTITUTIVA			
TURMA : 1GEN59			
Disciplina : Contabilidade Básica			
Dinei Figueiredo da Silva			
TURMA : 1GEN59			
DATA	TIPO	QTDE	HORARIO
23 - abr	qf	4	08:00-09:00
24 - abr	mx	4	08:00-09:00
25 - abr	sb	8	08:00-09:00
5 - mai	mx	4	08:00-09:00
8 - mai	mx	4	08:00-09:00
9 - mai	sb	9	08:00-09:00
19 - mai	mx	4	08:00-09:00
1 - jun	qf	4	08:00-09:00
12 - jun	mx	4	08:00-09:00
AVALIAÇÃO SUBSTITUTIVA			
TURMA : 1GEN59			
Disciplina : Matemática Comercial e Financeira			
Anacleto Rodrigues Azeite			
TURMA : 1GEN59			
DATA	TIPO	QTDE	HORARIO
21 - mai	qf	4	08:00-09:00
22 - mai	mx	4	08:00-09:00
23 - mai	sb	8	08:00-09:00
2 - jun	mx	4	08:00-09:00
5 - jun	mx	4	08:00-09:00
6 - jun	sb	9	08:00-09:00
9 - jun	mx	4	08:00-09:00
18 - jun	qf	4	08:00-09:00
19 - jun	mx	4	08:00-09:00
AVALIAÇÃO SUBSTITUTIVA			

Este cronograma está sujeito a alterações, que serão informadas previamente -

28-jan-2009

PECC – Programa Especial de Complementação Curricular

- As disciplinas serão ofertadas no final do semestre através de aulas Via Satélite ao vivo.
- Todas as avaliações valem 10,0 pontos.



REGIMENTO INSTITUCIONAL
Disponível no site da UNAMA
Principais Problemas

- Frequência: mínimo de 75% de presença em sala de aula.
- Atendimento Especial: {doenças infecto-contagiosas;
portadores de nec. especiais;
e, alunos convocados para integrar o
Serviço Militar Obrigatório, Serviço
Eleitoral e Conselho de Sentença em
Tribunal do Júri.

REPRESENTANTE DE TURMA

- O representante de turma será eleito juntamente com o vice pela turma, no primeiro módulo do curso.
- O mandato é de um semestre, podendo ser reeleito;
- O papel do representante é muito importante porém todos podem se comunicar com a Coordenação do Curso.
- Receberá uma pasta contendo informações sobre o curso e a Universidade.

PESQUISA DE MÓDULO

- Será aplicada ao final de cada módulo pelo representante da SEAD.

- Itens Avaliados

Docentes;
Guia de Estudos;
Livro Texto;
SEAD; e,
Coordenação do Curso.

EXTENSÃO UNIVERSITÁRIA

EXPOCESFE

- Ocorrerá no mês de abril;
- Objetivo mercadológico; e,
- Palestras e Cursos.

GIS – Gincana de Integração Social

- Ocorrerá no segundo semestre;
- Arrecadação de enlatados;
- Escolha de uma entidade filantrópica do município; e,
- Premiação.

SEAD – Secretaria de Educação a Distância

Atribuição: Setor responsável no município pelo atendimento aos alunos e comunidade referentes as atividades administrativas da UNAMA.

Exemplos: aplicação de prova, empréstimo de livros, recebimento de requerimentos.

CONTATOS DA COORDENAÇÃO

- Será realizada pelo aprendiz;
- A Coordenação passará e receberá informações sobre tudo relacionado ao curso e a Instituição;

OBS: é importante a participação de todos.

EVOLUÇÃO QUALITATIVA DO CURSO DE GE

Média Geral Acadêmica

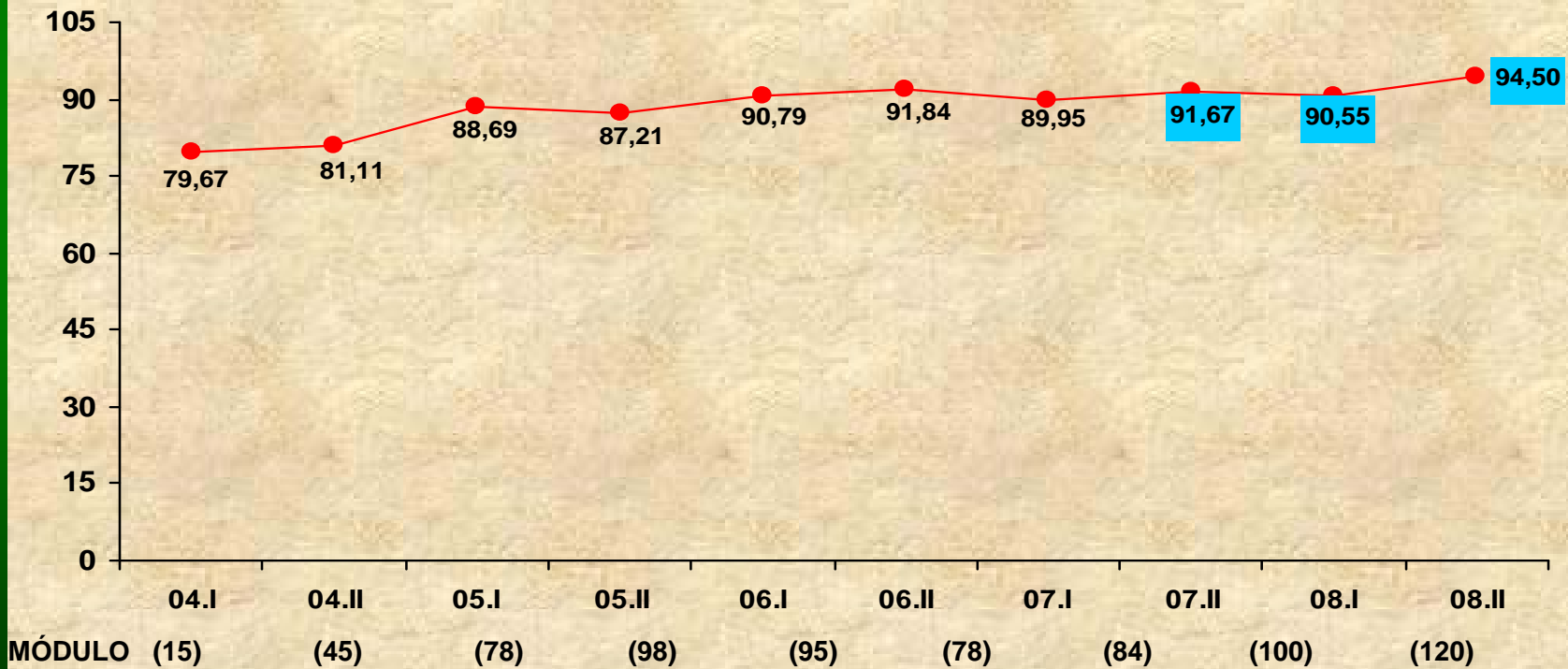

“Educação para o desenvolvimento da Amazônia”

OBRIGADA,
SEJAM BEM VINDOS A
UNAMA.

Contato: lorenafreire@unama.br

(91) 4009-7115 ou 8121-4506